

(1, 1)

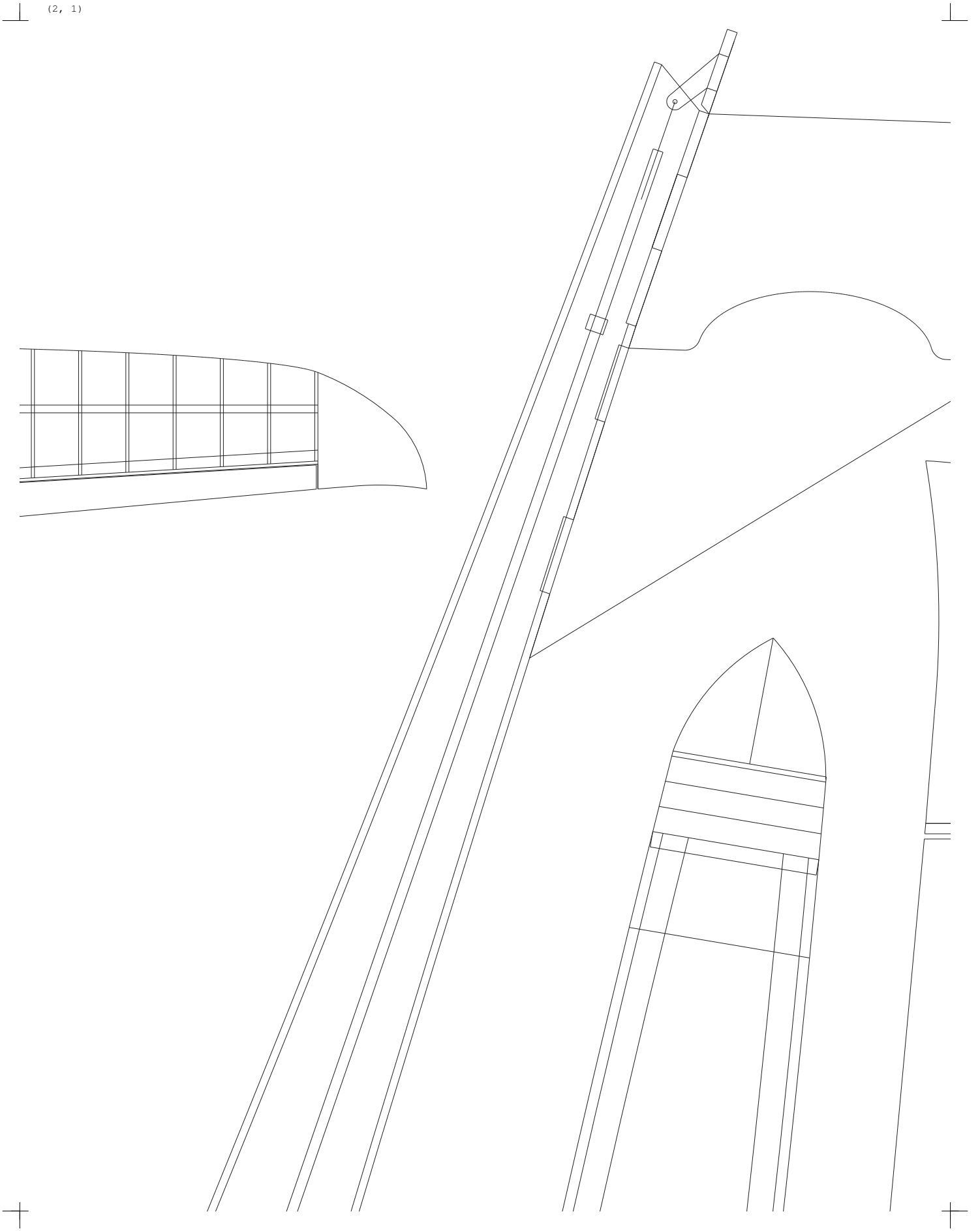

(2, 1)



 (3, 1)

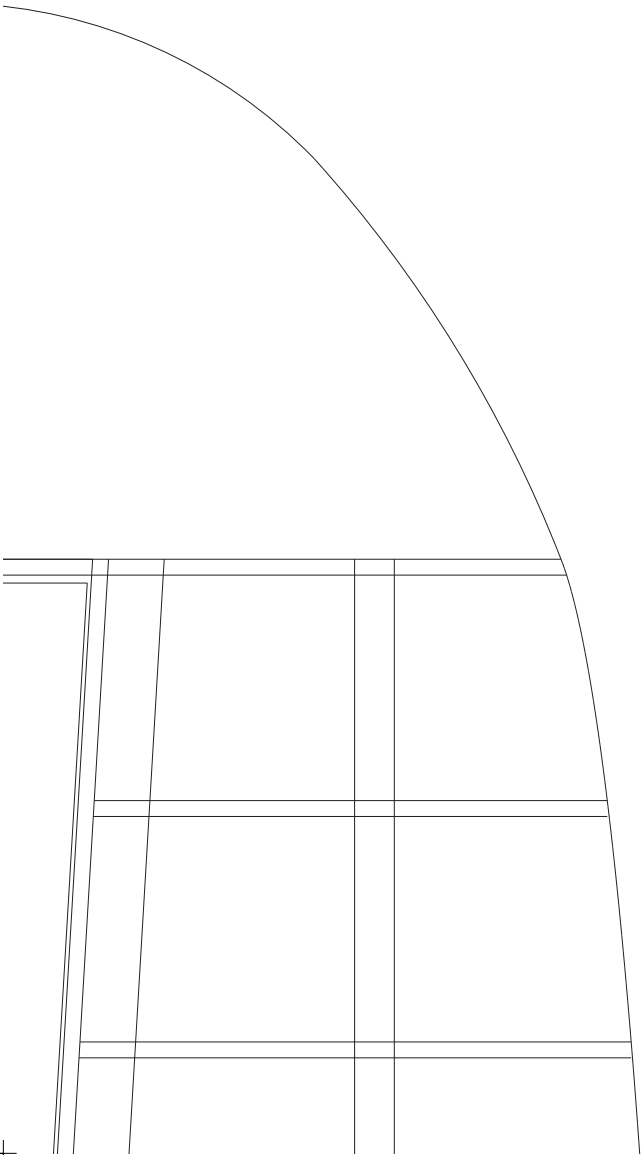
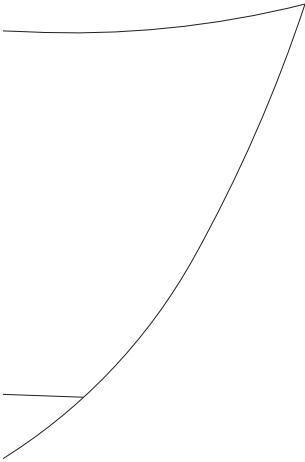

(1, 1)

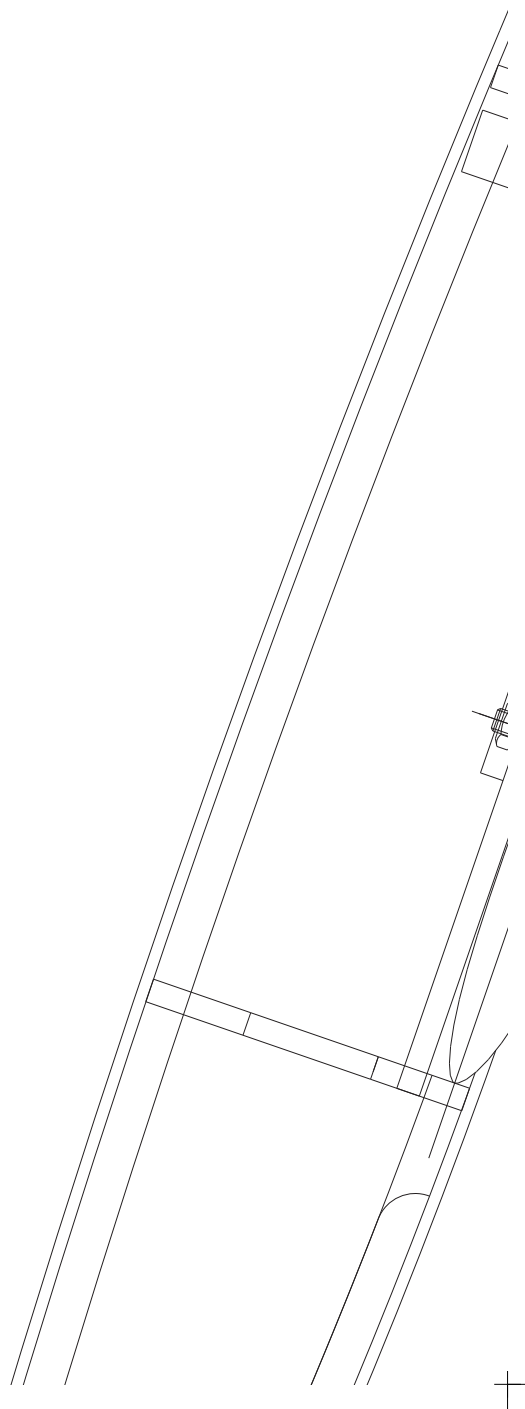



(2, 2)

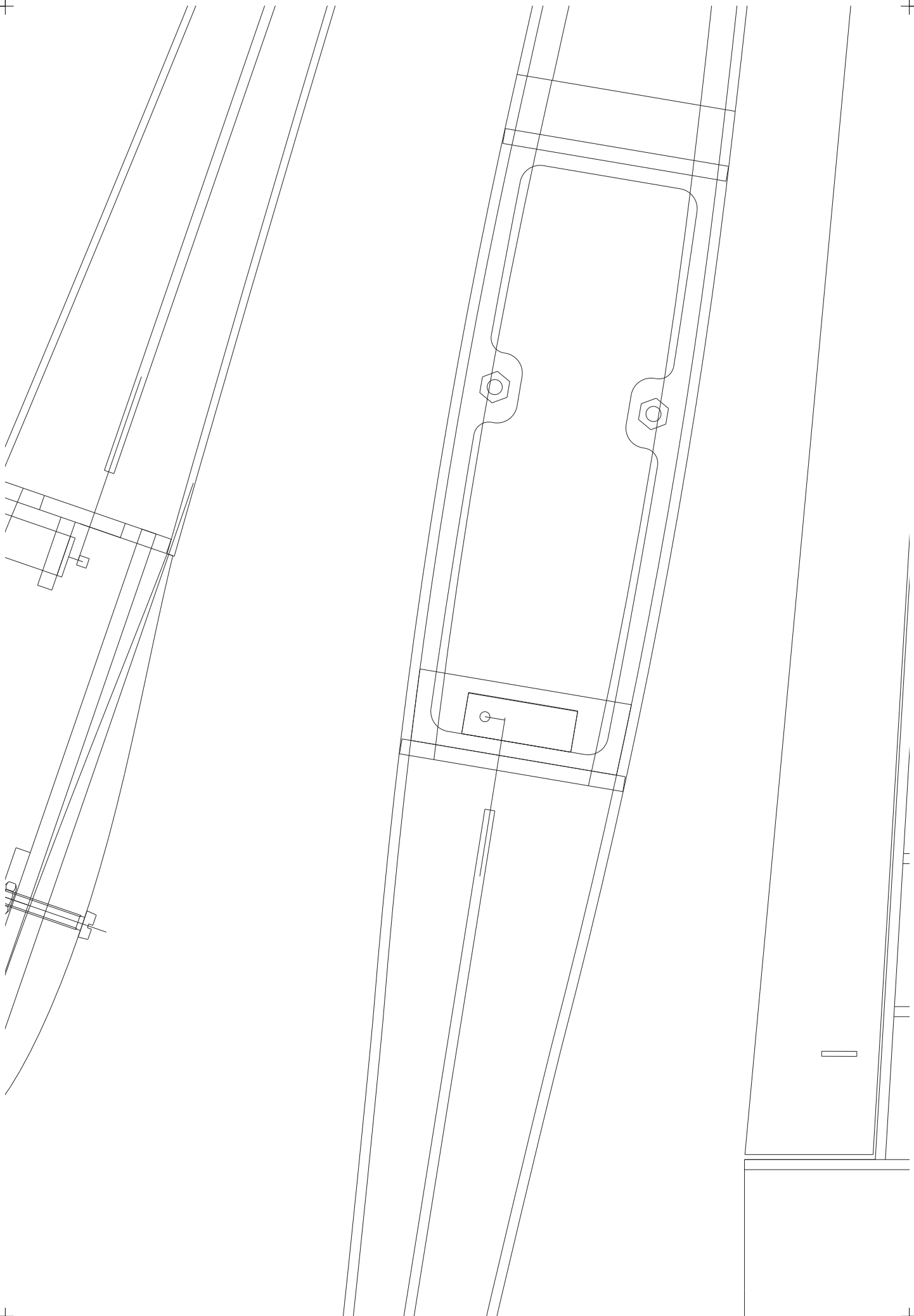

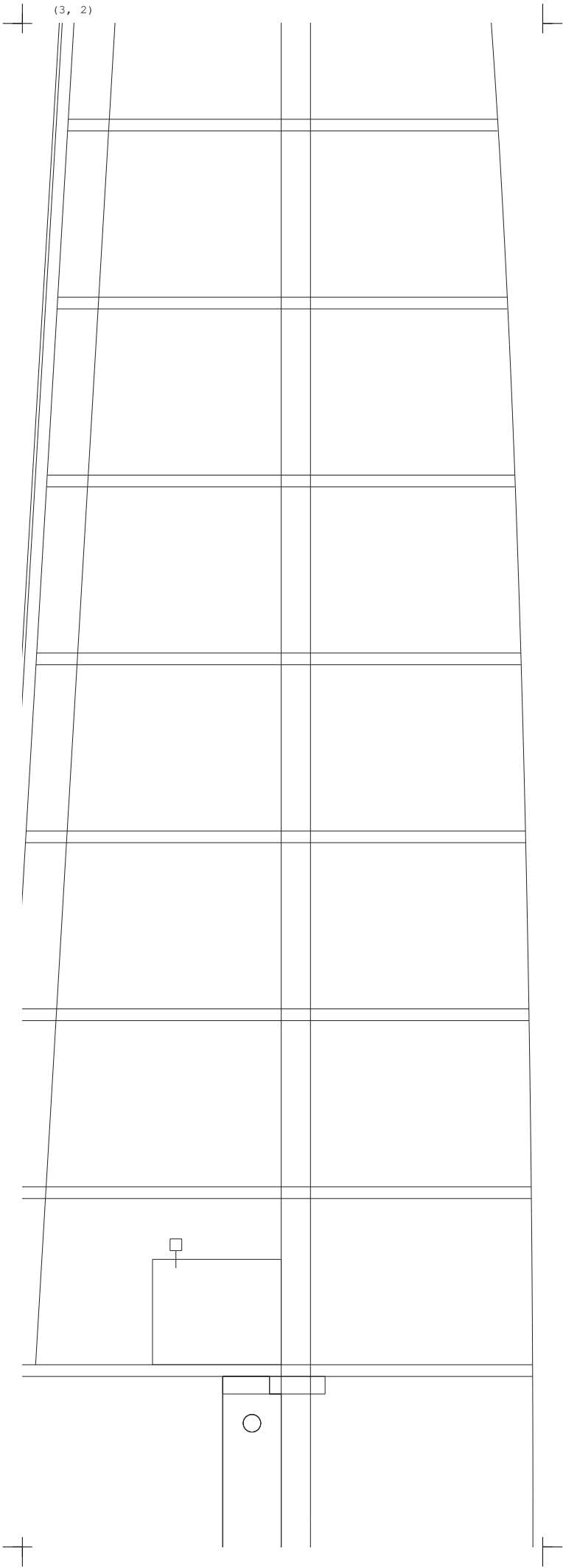

(1, 2)

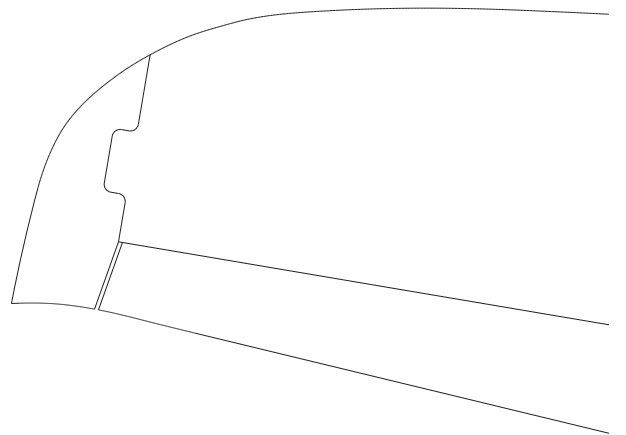
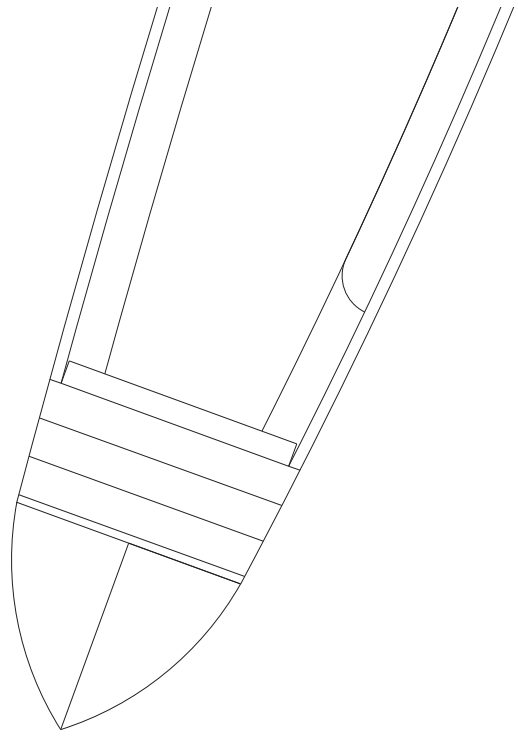



(2, 2)





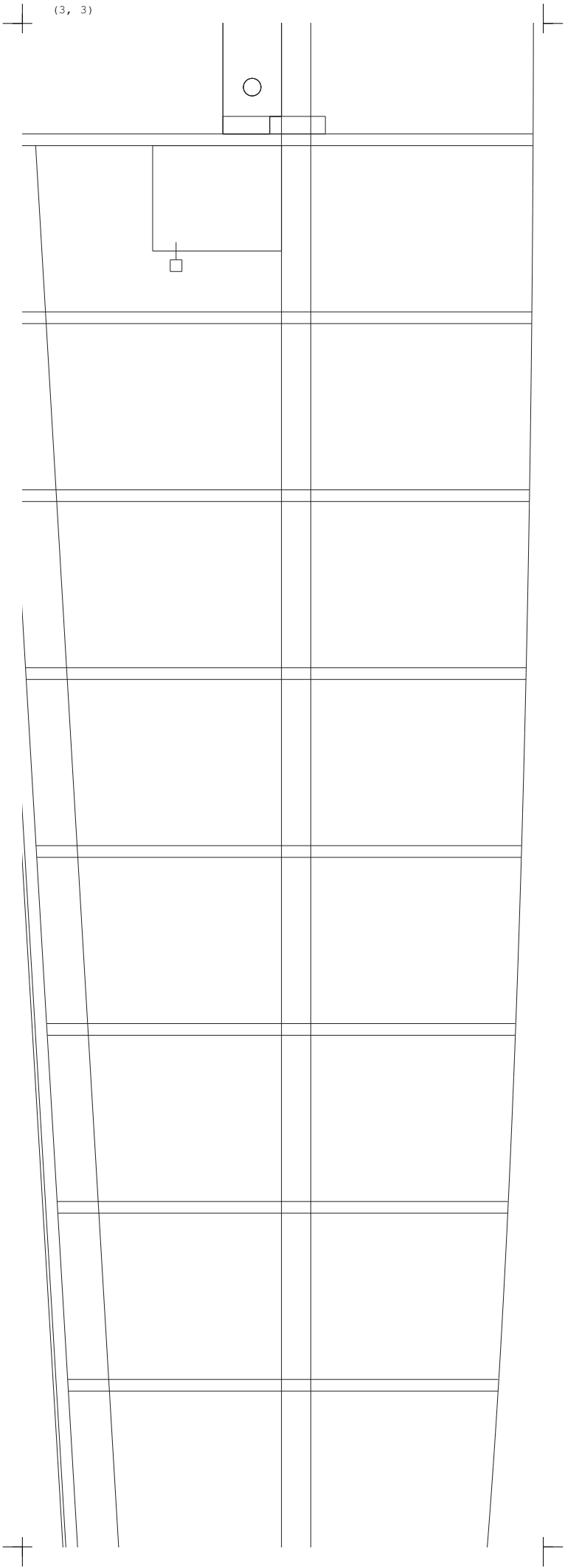

# Taschen

**Technische Daten:**

800mm Spannweite

630mm Lang

0° EWD

-1° Sturz (vorgegeben) / Seitenzug muss selbst eingestellt werden

Schwerpunkt ca. hinter der Nasenleiste

Abfluggewicht ca. 220g

**Empfohlenes Zubehör:**

2x Dymond D47 auf Querruder / 1 x Dymond D47 (oder ähnliches) auf Höhe

Motor IL2040 Dymond / 18A Regler / 4,7x4,7 CamSpeed / Präzisionsspinner 30/2,3 m (Graupner)

4 Kanal Empfänger (z.B. ACT DSL-4)

⊥ (2, 3)

⊥

nflitzer

m

⊥

⊥

